SSS SIEDLE

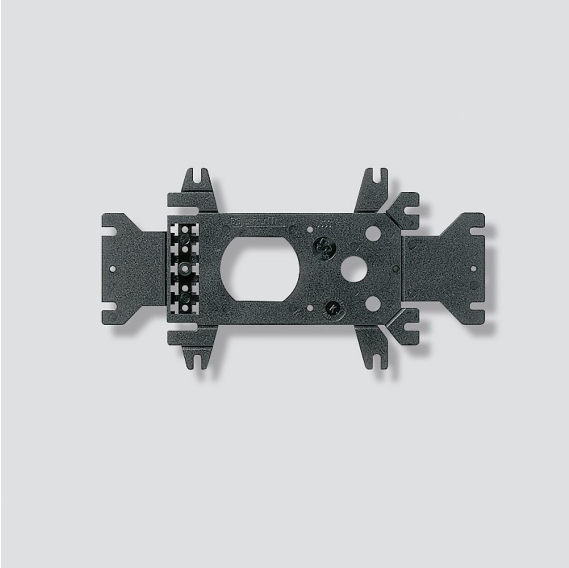

Universal-
Montageadapter
ZTL 051-0

Seite 1

Produktbeschreibung

Universal-Montageadapter für TLE 061-…, BTLE 050-… und TLE 051-…, passend auf die Befestigung der bisherigen Einbautürlautsprecher TL 001, TL 011 und des Lautsprecher-Mikrofon-Systems M5. Mit Zubehör-Licht.

Technische Daten

Abmessungen (mm) B x H x T:	20,5 x 10,8 x 0,5

Artikelinformationen

Artikel-Bezeichnung	Artikelbeschreibung	Farbe	KG	Artikel-Nr.
ZTL 051-0	Universal-Montageadapter	Schwarz	A	200009632-01

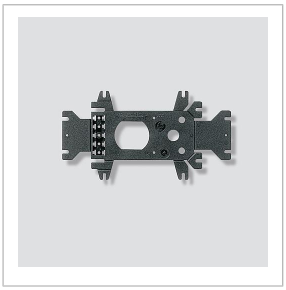

Universal-
Montageadapter
ZTL 051-0

Zubehör

Artikel-Bezeichnung	Artikelbeschreibung	Farbe	KG	Artikel-Nr.
ATLE 670-0	Access-Einbautürlautsprecher mit Bus-Ruftastenmatrix	Schwarz	F	200041757-00
BTLE 050-03	Bus-Einbautürlautsprecher	Schwarz	A	200035450-00
BTLE 050-04	Bus-Einbautürlautsprecher	Schwarz	A	200049330-00
BTLE 051-03	Bus-Einbautürlautsprecher mit Bus-Ruftastenmatrix	Schwarz	A	200042150-00
BTLE 051-04	Bus-Einbautürlautsprecher mit Bus-Ruftastenmatrix	Schwarz	A	200049335-00
TLE 051-01	Einbautürlautsprecher	Schwarz	A	200014000-01
TLE 051-02	Einbautürlautsprecher	Schwarz	D	200043874-00
TLE 061-0	Einbautürlautsprecher	Schwarz	A	200015730-00
TLE 061-01	Einbautürlautsprecher	Schwarz	A	200049180-00
TLE 640-0	Einbautürlautsprecher	Schwarz	E	200086360-00

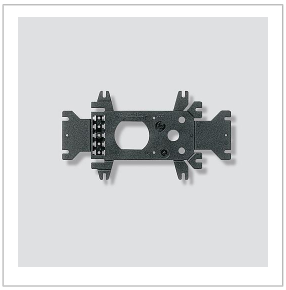

Universal-
Montageadapter
ZTL 051-0

Zeichnungen / Montage

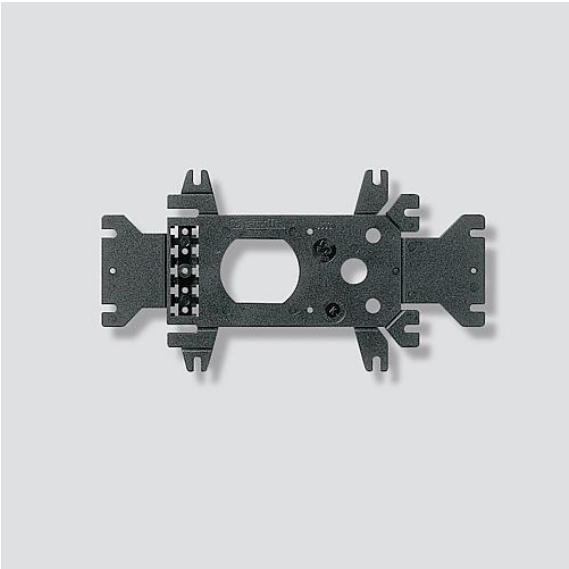

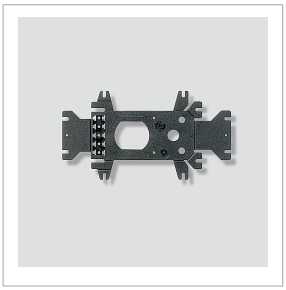

Universal-
Montageadapter
ZTL 051-0

Weitere Dokumente

ZTL 051-0 Universal-Montageadapter	Produktinformation	407 kB	herunterladen
REACH und RoHs Konformität	Zusatzinformation	109 kB	herunterladen

S. Siedle & Söhne
Telefon- und
Telegrafenwerk OHG

Postfach 1155
78113 Furtwangen
Bregstraße 1
78120 Furtwangen

Telefon +49 7723 63-0
Telefax +49 7723
63-300
www.siedle.de
info@siedle.de